VIACREDI
COOPERATIVA AILOS

AILOS
SISTEMA DE COOPERATIVAS

Informativo 290 | Dezembro 2023 **viacredi**.coop.br

O ano de **2023** foi marcado por muitos desafios, mas também por muitas conquistas. Nós, da **Viacredi,** queremos **agradecer a você,** cooperado, pela **confiança e parceria** ao longo de mais um ano. Juntos, conseguimos **aprender, superar e crescer** como cooperativa e como pessoas.

Sabemos que **a felicidade é um sentimento que se constrói no dia a dia,** com as pequenas alegrias e os grandes aprendizados.

Por isso, neste final de ano, queremos **desejar a você muita felicidade e esperança.** Que você possa celebrar as suas conquistas, aprender com os desafios e renovar as suas energias para o ano que se inicia. Que 2024 traga novas oportunidades, novos projetos e novos sorrisos.

FIQUE ATENTO AO GOLPE DO FALSO SMS

Página 8

MAIS COMODIDADE NO ATENDIMENTO EM GASPAR

Página 4

Rendimento das aplicações | Dezembro de 2023 (em % do CDI)

Sujeito dedução de imposto de renda.

POUPANÇA	
Taxa Selic abaixo ou igual a 8,5%	70% da Selic + TR (Taxa Referencial)
Taxa Selic acima de 8,5%	0,50% ao mês + TR (Taxa Referencial)

APLICAÇÃO PÓS-FIXADA

POUP	FÁCIL			FUTURO		
Valor	**30 Dias**	**60 Dias**	**90 Dias**	**181 Dias**	**361 Dias**	**721 Dias**
De R$5,00 até R$29.999,99	85%	90%	91%	93%	96%	100%
De 30.000,00 até R$ 49.999,99	90%	91%	92%	94%	97%	101%
INVEST						
De R$ 50.000,00 até R$ 99.999,99	92%	93%	94%	96%	99%	102%
De R$ 100.000,00 até R$ 199.999,99	93%	94%	95%	97%	100%	103%
De R$ 200.000,00 até R$ 499.999,99	94%	95%	96%	98%	101%	104%
De R$ 500.000,00 até R$ 749.999,99	96%	97%	98%	100%	103%	106%
De R$ 750.000,00 até R$ 999.999,00	97%	98%	99%	101%	104%	108%
Acima de R$ 1.000.000,00	100%	101%	102%	104%	107%	110%

APLICAÇÃO PRÉ-FIXADA E IPCA+

Consulte a tabela de rentabilidades no site viacredi.coop.br, Investimentos Financeiros

APLICAÇÃO PROGRAMADA

Faixas de Valor	Taxa Contratada
A partir de R$ 10,00	85%

As aplicações da Viacredi são garantidas pelo Fundo Garantidor do Cooperativismo de Crédito.

Taxas de Juros das Operações de Crédito | Novembro de 2023

FINANCIAMENTO HABITACIONAL	TAXAS AO ANO	PRAZO
Programa Minha Casa, Minha Vida	4,5%-7,66% + TR	até 420 meses
SFH - Sistema Financeiro de Habitação	10,45% + TR	até 420 meses
SFI - Sistema Financeiro Imobiliário	10,95 + TR	até 420 meses
CRÉDITO PARA VOCÊ	**TAXAS AO MÊS**	**PRAZO**
Crédito pessoal	1,18% - 4,42%	até 48 meses
Consignado	1,46% - 2,50%	até 120 meses
Microcrédito empreendedor*	1,02% - 3,35%	até 60 meses
Garantia de imóvel - finalidade diversa (pós-fixada)	0,71% - 1,09% + CDI	até 120 meses
Garantia de imóvel - aquisição (pós-fixada)	0,38% - 0,87% + CDI	até 240 meses
Garantia de imóvel - finalidade diversa (pré-fixada)	2,54% - 3,55%	até 60 meses
Garantia de imóvel - aquisição (pré-fixada)	1,76% - 2,47%	até 60 meses
Aquisição ou alienação de automóveis	1,38% a 2,57%	até 60 meses
Pessoal Social	1,31% - 1,94%	até 60 meses
Sustentabilidade	1,25% - 1,96%	até 60 meses
Renovação de empréstimos	1,50% a 4,24%	até 120 meses
Pré-aprovado	1,85% a 3,88%	até 48 meses
Cheque especial	3,10% a 6,10% + TR	-
CRÉDITO PARA SUA EMPRESA	**TAXAS AO MÊS**	**PRAZO**
Crédito empreendedor	1,25% a 3,30%	até 48 meses
Microcrédito empreendedor formal*	1,54% - 3,05%	até 60 meses
Microcrédito capital de giro*	1,54% - 2,50%	até 12 meses
Garantia de imóvel - finalidade diversa (pós-fixada)	0,71% - 1,09% + CDI	até 120 meses
Garantia de imóvel - aquisição (pós-fixada)	0,38% - 0,87% + CDI	até 120 meses
Garantia de imóvel - finalidade diversa (pré-fixada)	2,54% - 3,55%	até 60 meses
Garantia de imóvel - aquisição (pré-fixada)	1,76% - 2,47%	até 60 meses
Empreendedor aquisição ou alienação de automóveis	1,38% a 2,57%	até 60 meses
Empreendedor social	1,31% - 1,94%	até 60 meses
Empreendedor sustentabilidade	1,18% - 1,77%	até 60 meses
Pré-aprovado	1,85% a 3,88%	até 48 meses
Cheque especial	3,10% a 6,00% + TR	-
ANTECIPAÇÃO DE CRÉDITOS	**TAXAS AO MÊS**	**PRAZO**
13° Salário e Restituição do Imposto de Renda	2,55%	até 270 dias
Antecipação de recebíveis (cheques e títulos)	1,09% a 3,80%	até 180 dias
FINANCIAMENTO NA LOJA - CARROS E MOTO	**TAXAS AO MÊS**	**PRAZO**
Varia conforme o ano e modelo do bem*	1,39% a 3,28%	até 60 meses
FINANCIAMENTO NA LOJA - SUSTENTÁVEL	**TAXAS AO MÊS**	**PRAZO**
Energia fotovoltaica / eólica*	1,48%	até 72 meses
PARCELAMENTO SAÚDE	**TAXAS AO MÊS**	**PRAZO**
Hospitais, Clínicas Médicas e Odontológicas*	1,48%	até 60 meses
PARCELAMENTO NA LOJA - DIVERSOS	**TAXAS AO MÊS**	**PRAZO**
Lojistas de vários segmentos*	1,96% a 4,20%	até 60 meses

Taxas sujeitas à variação. Crédito sujeito à análise de aprovação.
**Consulte as regras das linhas de crédito em seu Posto de Atendimento.*

Balancete Mensal | 31/10/2023

ATIVO (Mil R$)	31/10/23	31/10/22	%
CIRCULANTE E REALIZÁVEL A LONGO PRAZO	**12.360.134**	**10.901.486**	**13%**
Disponibilidades	47.174	35.899	31%
Participações de Cooperativas	490.844	427.405	15%
Relações Interfinanceiras	4.510.129	3.705.889	22%
Operações de Crédito	7.925.030	7.176.582	10%
(-) Provisões para perdas esperadas associadas ao risco de crédito	(778.850)	(584.602)	33%
Outros Créditos	133.439	115.495	16%
Outros Valores e Bens	32.368	24.818	30%
NÃO CIRCULANTE	**45.784**	**47.478**	**-4%**
Imobilizado	103.103	96.595	7%
Intangível	19	545	-97%
(-) Depreciação/Amortização Acumulada	(57.338)	(49.662)	15%
TOTAL DO ATIVO	**12.405.918**	**10.948.964**	**13%**

PASSIVO (Mil R$)			
CIRCULANTE E EXIGÍVEL A LONGO PRAZO	**9.858.128**	**8.706.946**	**13%**
Depósitos	8.904.515	7.833.577	14%
Depósitos à Vista	1.560.580	1.510.390	3%
Depósitos de Poupança	395.202	197.244	100%
Depósitos sob aviso e a Prazo	6.815.131	5.969.910	14%
Depósitos Interfinanceiros	133.602	156.033	-14%
Letras de Crédito Imobiliário e Letras Financeiras	121.302	3.836	3062%
Obrigações por Empréstimos e Repasses	509.210	484.323	5%
Outras Obrigações	323.101	385.210	-16%
PATRIMÔNIO LÍQUIDO	**2.547.790**	**2.242.018**	**14%**
Capital Social	1.679.138	1.498.275	12%
Reservas de Sobras	612.827	560.224	9%
Sobras ou Perdas do Ano	255.825	183.519	39%
TOTAL DO PASSIVO	**12.405.918**	**10.948.964**	**13%**

DEMONSTRAÇÃO DE RESULTADO (Mil R$)			
INGRESSOS E RECEITAS DA INTERMEDIAÇÃO FINANCEIRA	**2.110.561**	**1.664.518**	**27%**
Operações de crédito	1.623.496	1.329.741	22%
Resultado de operações com centralização financeira	483.241	333.275	45%
Resultado das aplicações compulsórias	3.824	1.502	155%
DISPÊNDIOS E DESPESAS DA INTERMEDIAÇÃO FINANCEIRA	**(1.452.682)**	**(1.144.607)**	**27%**
Operações de captação no mercado	(697.351)	(528.158)	32%
Operações de empréstimos e repasses	(39.948)	(35.021)	14%
Provisões para perdas esperadas associadas ao risco de crédito	(715.383)	(581.428)	23%
RESULTADO BRUTO DA INTERMEDIAÇÃO FINANCEIRA	**657.879**	**519.911**	**27%**
OUTROS INGRESSOS E RECEITAS/ DISPÊNDIOS E DESPESAS OPERACIONAIS	**(402.038)**	**(336.382)**	**20%**
Ingressos e receitas de prestação de serviços	248.351	194.906	27%
Outros ingressos e receitas operacionais	16.834	10.965	54%
Dispêndios e despesas de pessoal	(213.797)	(172.629)	24%
Dispêndios e despesas de provisões passivas	(21.272)	(30.663)	-31%
Outros dispêndios e despesas administrativas	(339.749)	(260.890)	30%
Outros dispêndios e despesas operacionais	(92.405)	(78.071)	18%
IMPOSTO DE RENDA E CONTRIBUIÇÃO SOCIAL	**(16)**	**(10)**	**60%**
RESULTADO DO EXERCÍCIO	**255.825**	**183.519**	**39%**

Diretor Administrativo: **Marcelo Cestari**
Contadora: **Veronica Cristina Bueno Roncato** CRC-SP 293772/O-3

Indicadores Econômicos

	CADERNETA DE POUPANÇA		CDI	SELIC	IPCA
MÊS	**Aplic. até 03/05/12**	**Aplic. após 03/05/12**	**%**	**%**	**%**
Novembro	0,5779	0,5779	0,9160*	0,9160*	---
Outubro	0,6061	0,6061	0,9976	0,9976	0,24
Setembro	0,6136	0,6136	0,9729	0,9729	0,26
Agosto	0,7171	0,7171	1,1374	1,1374	0,23

	CUB2006		INCC
MÊS	**%**	**R$**	**Variação (%)**
Novembro	0,01	2754,98	---
Outubro	0,09	2754,77	0,2
Setembro	0,07	2752,32	0,24
Agosto	0,10	2750,52	0,24

SALÁRIO MÍNIMO DEZEMBRO/2023

R$ 1.320,00

DÓLAR COMERCIAL		
Compra	R$ 4,86	16/11/2023
Venda	R$ 4,86	16/11/2023

**CDI - Selic - Previsão para o mês de Novembro.* Selic Meta a.a. (Reunião Copom 01/11/2023) 12,25%

COMITÊ COOPERATIVO VIACREDI

Os Comitês Cooperativos representam os cooperados, trazem sugestões e informações, auxiliam na divulgação de eventos e contribuem para melhorar a comunicação entre a Cooperativa e o quadro social.

Blumenau
Fortaleza

Hilario Boni

Raimundo Parasky

Valeria Serna Faria Alcarde

Gildo Jose Koerich

Valdeni Jorge da Silva

Jaraguá do Sul
Rio da Luz

Sidnei Paulino

Alersia Utpadel Bertoldi

Gilson Roberto Muller

Veranilce Battisti

Blumenau
Velha

Katia Rosana Fernandes Marques

Andre Dalpiaz

Rogerio Kaun

Orlando Da Silva

Maicon Anderson Grauppe Rodrigues

Fique por dentro dos horários de fim de ano

Com o fim de ano chegando, é bom ficar atento aos **prazos para pagamento de contas e horários de funcionamento dos Postos de Atendimento.** Por isso, **confira o cronograma** para que você possa se planejar.

Impostos e tributos com **vencimento em 24 e 25** devem ser **pagos no dia 22/12/2023.** E os impostos e tributos com **vencimento em 29 de dezembro** devem ser **pagos no dia 28/12/2023.** Após essas datas serão considerados vencidos.

No dia **29 de dezembro** não será possível realizar pagamentos de **boletos, convênios e DDA.** Novos agendamentos serão possíveis a partir de 02 de janeiro de 2024.

As **transferências entre cooperativas Ailos** seguem **até as 22h** e para outras instituições financeiras, o horário fica reduzido das 7h as 11h30. **O Pix segue funcionando 24h,** mas fique atento ao **limite de transferência reduzido das 20h às 6h.**

Aproveite também as facilidades dos nossos canais digitais. Em caso de dúvidas, entre em contato com o **SAC, pelo 0800 647 2200.**

Horários de atendimento dos Postos de Atendimento:

25, 29/12 e 01/01- Não haverá atendimento.
02/01 - Atendimento normal.

Este informativo é uma publicação da Cooperativa de Crédito Vale do Itajaí - Viacredi. Rua Hermann Hering, 1125, Blumenau - SC. Tel.: (47) 3331- 4655. Tiragem: 33.635 exemplares - distribuição gratuita. Conselho Editorial Viacredi: Vanildo Leoni, Letícia Liene Pasold, Luciana Tridapalli S. Thiago, Diana Pianezzer, Aline Gabrielle Pukall, Maria Luiza de Almeida Küster, Debora Aparecida Caetano Sieves, Yuri Carlo Boeing, Estebam Damiao da Silva Ceravolo, Julia Amado e Luiz Fernando Lima da Cruz. Criação via House - Central Ailos.

somos coop

PA do Tribess de casa nova!

Em uma **estrutura ainda mais moderna** o Posto de Atendimento do **bairro Tribess** em Blumenau/SC, está atendendo em outro endereço.

Localizado na **Rua Hermann Tribess, 1.300,** a nova unidade fica a 400 metros do antigo endereço e conta com acesso facilitado e espaço amplo de estacionamento.

O atendimento segue de **segunda a sexta-feira,** das **10h às 16h.**

Novo horário de atendimento em Gaspar

A Viacredi quer estar cada vez mais perto de você. Por isso, temos uma novidade: **o Posto de Relacionamento do centro de Gaspar,** agora atende em horário diferenciado.

A partir deste mês, você pode contar com os **nossos serviços das 11h às 19h,** de segunda a sexta-feira. Assim, você tem mais **flexibilidade e conveniência** para resolver suas demandas financeiras.

O Posto de Relacionamento fica na **Rua São José, 253.**

Esperamos por você!

Alesandro da Cruz Ribeiro
Gerente regional

"Este é o primeiro Posto de Relacionamento em Gaspar. Para a Viacredi essa entrega cumpre nosso compromisso em estar ao lado de nossos cooperados, proporcionando mais flexibilidade e conveniência para tornar suas vidas mais práticas e tranquilas. Venha nos visitar e aproveite mais essa comodidade para resolver vida financeira.

Conheça os benefícios do seu Cartão Ailos Mastercard Empresas!

O Cartão Ailos Mastercard Empresas é o **cartão ideal para o seu negócio.** Com ele, você tem praticidade, segurança e diversos benefícios, como o **Global Service,** que oferece, no mundo inteiro, **assistência 24h** para substituição emergencial de cartões e adiantamento de dinheiro em casos de cartões perdidos ou roubados. Com o **Mastercard Surpreenda,** você acumula pontos a cada compra e pode trocar por vouchers dos parceiros para adquirir produtos e serviços. Já no **Programa de Recompensas Ganhe Pontos,** você também acumula pontos e troca por prêmios ou créditos na fatura. Você ainda tem a **Proteção de Compra,** que protege suas compras em caso de roubo ou dano acidental nos primeiros 30 dias, e o **Seguro de Locação de Automóvel,** que oferece cobertura para danos ao carro alugado sem precisar de seguros extras.

Solicite o seu **cartão de crédito Ailos Mastercard Empresas** em um dos nossos Postos de Atendimento! *

*A concessão está sujeita a análise de perfil.

"Utilizo a troca de pontos por recompensas, pois centralizo todas as despesas da empresa no cartão. Como minha empresa abrange todo território nacional e América Latina, gero pontos e troco por milhas para viagens. Vejo que o uso do cartão empresarial é muito fácil, é simples fazer o aviso de viagem e o acompanhamento pelo aplicativo do cartão".

André Ricardo Ceruzi Bertoncini, proprietário da AGROSearch, cooperado no bairro Portão, em Curitiba/PR.

Cotas e tijolos: qual a relação?

Na Viacredi, **todos os cooperados são donos do negócio,** ou seja, são responsáveis pelo crescimento e fortalecimento da Cooperativa. Mas como isso acontece?

Vamos pensar que **cada cooperado é como um construtor do nosso negócio,** e suas **cotas são como tijolos que compõem a estrutura de uma casa,** que é a Cooperativa. Por meio do seu plano de cotas, com investimentos mensais, **você fortalece essa construção,** acrescentando mais tijolos a cada cota investida. As cotas são o alicerce que garante a **estabilidade e a solidez** da nossa casa, tornando-a mais resistente e próspera. Quando os cooperados investem em cotas, todos ganham: a cooperativa se fortalece, proporcionando benefícios aos cooperados e impulsionando o desenvolvimento da comunidade.

Se você é um empreendedor, saiba que esses tijolos, representados pelas cotas, podem ser um diferencial para o crescimento do seu negócio. Além de ter acesso a produtos e serviços financeiros com condições especiais, você conta com o apoio da Cooperativa para realizar seus projetos, como um mestre de obras confiável na construção do seu sucesso.

Faça parte ativa desse movimento cooperativista. Invista em cotas e veja na sua vida e na sua comunidade, construindo juntos um futuro mais sólido e próspero.

Educação nas escolas: um compromisso com o futuro

Você sabia que a Viacredi leva eventos de educação para as escolas das nossas regiões de atuação?

Em 2023, **aproximadamente 100 mil crianças e adolescentes** aprenderam com o PROGRID, um programa que apoia **350 instituições de ensino em Santa Catarina e no Paraná.** As atividades incluíram teatro, contação de histórias, palestras e eventos na comunidade. Em outubro e novembro, foram mais de 280 eventos para comemorar o mês das crianças.

Focando em Educação Financeira, aproximadamente 16 mil crianças e adolescentes foram impactados. A Viacredi acredita que ensinar as crianças sobre dinheiro é essencial para formar adultos conscientes financeiramente e por meio da **Turminha Ailogs** você pode aprender assistindo os 4 episódios no **YouTube Ailos.**

E se você quer dicas de como falar sobre dinheiro com as crianças, **escaneie o QR Code** ao lado e confira 4 sugestões simples e práticas. Faça parte dessa iniciativa e ajude a construir um futuro melhor para todos!

Cooperativa apoia a Rota do Imigrante, em Pomerode

A **Rota do Imigrante,** trajeto turístico que conta a história da imigração dos pomeranos para o Brasil, está ainda mais cativante. Recentemente, os associados passaram por uma série de **consultorias e capacitações** em parceria com a Viacredi, o Senac SC e a Idealizei, para empreendedores, estimulando o desenvolvimento econômico e o turismo local.

Com cinco anos de existência, a Rota começa na divisa entre Blumenau e Pomerode e narra a chegada dos primeiros imigrantes da Pomerânia. Ao longo de 10 km de cenários rurais, os visitantes podem explorar propriedades que vendem produtos coloniais, caseiros e marcas tradicionais como a Karsten. A experiência pode ser feita de carro ou em um tour guiado, incluindo um café colonial. Para agendar, entre em contato pelo telefone (47) 3387-0213.

A iniciativa de criar a Rota surgiu com a empresária **Cátia Manske,** que percebeu o interesse dos visitantes pelas histórias da região. Ela se uniu a empresários locais e acredita no poder do cooperativismo para destacar ainda mais este roteiro turístico.

Cátia enfatiza que a Rota enfrentou diversos desafios, especialmente durante o seu período inicial e a pandemia.

> Teria sido muito difícil revitalizar e motivar os associados a continuarem com o projeto sem as orientações e capacitações fornecidas pelas instituições. O apoio foi crucial para o sucesso da Rota.
>
> *Cátia*

Programação de eventos do Progrid para Dezembro 2023

Encontro de Boas-Vindas

Ministrante: Liderança da Cooperativa

Dia 04, das 19h30 às 20h30
Restaurante Curitibano - Curitiba/PR

Dia 07, das 19h às 20h
Novotel - Itajaí/SC

Dia 07, das 19h às 20h
Restaurante 19 - São João Batista/SC

Dia 11, das 19h às 20h
Comunidade Ágape - Itajaí/SC

Dia 14, das 19h às 20h
Primeira Igreja Batista - Brusque/SC

Dia 14, das 19h30 às 20h30
Formato: Online**

Palestra

Construindo juntos: o poder do trabalho em equipe

Siomara Marquetti

Dia 06, das 19h às 20h
Clube Esportivo Paysandu - Brusque/SC

Teatro

Pequeno Circo de Variedades

Cia Circo Iris

Dia 03, das 15h30 às 16h15
Centro de Eventos Benedito Novo/SC

Eventos de Fim de ano

Teatro

Os Tecduendes e o Papai Noel

Cia Bravo

Dia 02, das 9h às 9h35
Escola Norma Huber - Blumenau/SC

Dia 03, das 13h às 13h35
Arena Multiuso Prefeito Francisco Hostins - Gaspar/SC

Dia 06, das 19h às 19h40
Adhering - Blumenau/SC

Dia 09, das 16h às 16h35
Centro Integrado de Cultura Timbó/SC

Dia 10, das 16h às 16h35
Campo 7 - Gaspar/SC

Dia 15, das 19h às 19h35
Colégio São Paulo - Ascurra/SC

Dia 23, das 15h às 15h35
Campo Marcelo Poffo - Gaspar/SC

Dois Duendes procuram Papai Noel

Cinsete Produções Audiovisuais

Dia 03, das 18h30 às 19h
Centro de Eventos Benedito Novo/SC

Dia 06, das 19h às 19h45
Paróquia São Cristovão- Itajaí/SC

Dia 10, das 16h às 16h45
Parque De Eventos FENACA - Luiz Alves/SC

Dia 15, das 19h às 19h45
E.E.B. Frei Lucínio Korte - Doutor Pedrinho/SC

Ajudante de Papai Noel

Cia Circo Iris

Dia 06, das 19h30 às 20h30
Capela Santo Antônio - Itajaí/S

Dia 09, das 9h30 às 10h
Clube de Modelismo Asas Do Vale - Gaspar/SC

EnCantorias de Natal

Michele Araujo de Menezes

Dia 09, das 15h às 15h45
Parque dos Tropeiros - Curitiba/PR

Contos de Natal

Grupo Gats

Dia 13, das 19h às 19h45
Salão Paroquial Igreja Matriz Itajaí/SC

Dia 14, das 19h às 19h40
Comunidade Santo Antonio - Gaspar/SC

Dia 16, das 13h30 às 14h10 Associação de Moradores da Rua Guilherme Poerner e Transversais AMGUIPO - Blumenau/SC

Dia 16, das 19h às 19h40
Associação de Moradores da Fritz Bruch e Transversais - Blumenau/SC

Intervenção

Palhaços da Graça

Grupo Gats

Dia 16, das 17h15 às 18h
Adhering - Blumenau/SC

Contação de História

A Árvore Generosa

Raquel Inês Ebert Santos

Dia 05, das 19h às 20h
Salão Tribess - Blumenau/SC

Dia 06, das 18h30 às 19h30
Igreja Comunidade São José Testo Salto - Blumenau/SC

A Fábrica Maluca doPapai Noel

Grupo Gats

Dia 05, das 19h às 19h40
Clube Caça e Tiro Itoupavazinha - Blumenau/SC

Dia 06, das 19h às 19h40
Clube Caça e Tiro Badenfurt - Blumenau/SC

Dia 07, das 19h às 20h
Clube de Caça e Tiro Velha Central - Blumenau/SC

Dia 12, das 19h às 19h40
Auditório Prefeitura De Canelinha/SC

Dia 15, das 19h30 às 20h10
Praça da Prefeitura - Apiúna/SC

A Lenda do Pinheirinho

Raquel Inês Ebert Santos

Dia 12, das 19h às 20h
Clube Esportivo Recreativo Nova Aurora - Blumenau/SC

Dia 13, das 19h às 20h
Associação Recreativa E Cultural Rio Da Luz - Jaraguá do Sul/SC

Dia 15, das 19h às 20h
Associação Recreativa e Desportiva Serrinha - Blumenau/SC

Inscreva-se

**A programação está sujeita a alterações. ** Fale com o seu posto de atendimento e receba o acesso ao evento.*

Compras à vista ou no cartão de crédito? Saiba a melhor escolha para o fim do ano

Nessa época do ano, as despesas aumentam: presentes, supermercado, decoração e outros itens podem pesar no orçamento, se não houver um planejamento financeiro. Por isso, trouxemos algumas dicas que podem te ajudar:

01 **Planeje suas finanças.** Assim, você sabe quando pagar à vista ou usar o cartão de crédito. Veja o quanto você ganha, as despesas fixas e a reserva para emergências. Com isso, fica mais fácil decidir como pagar suas compras.

02 **Comprar à vista quando se tem dinheiro em conta, pode ser ótimo! Mas, você tem uma reserva para emergências?** Ter um dinheiro guardado para imprevistos ajuda a lidar com situações sem se endividar.

03 **Se você tem o valor em conta e está com a reserva de emergência em dia, avalie se consegue um desconto.** Mas se o preço for o mesmo no parcelamento, use o cartão. Você pode deixar seu dinheiro rendendo em uma aplicação e pagar as parcelas com mais tranquilidade.

04 **O cartão também pode ser útil se você precisa de algo urgente e não tem o dinheiro.** Mas, é claro, a parcela deve caber no seu bolso e não comprometer sua renda futura. Lembre-se que o cartão pode trazer benefícios como pontos, crédito na fatura, milhas e aportes na Previdência Ailos.

Ou seja, tudo depende de um bom planejamento financeiro. **Quer mais dicas para presentear sem apertar o orçamento?** Acesse o QR Code ao lado e descubra.

SMS suspeito? Não caia nessa armadilha!

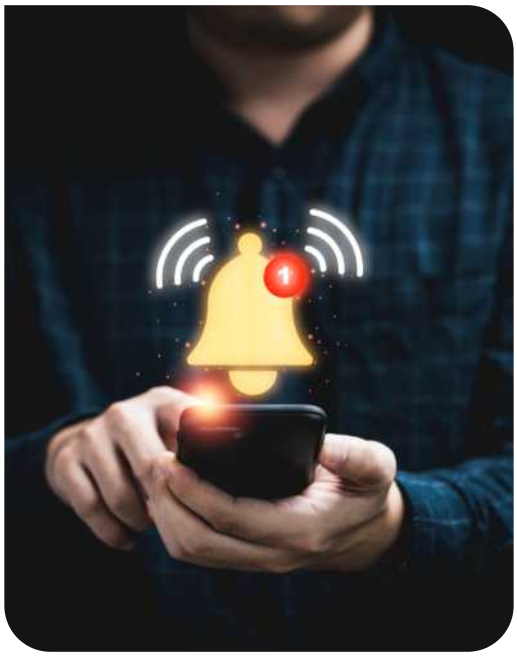

Você já imaginou receber um SMS dizendo que você fez uma compra de alto valor em um lugar que você nem conhece? E se a mensagem ainda pedir para você ligar para um número ou clicar em um link para resolver o problema? Você ficaria assustado, não é mesmo? Mas, calma, **isso pode ser um golpe!**

A Cooperativa **nunca envia mensagens deste tipo.** Nunca iremos pedir para você confirmar débitos, acessos ou dados pessoais por SMS, e-mail ou telefone. Por isso, se você receber alguma mensagem suspeita, **não clique em nada e não ligue para o número indicado.** Entre em contato com a Cooperativa apenas pelos **canais oficiais** e verifique a situação da sua conta.

Fique atento e proteja o seu dinheiro! A Viacredi está sempre ao seu lado para orientar você sobre as melhores práticas de segurança financeira.