INFORMATIVO 271 - MAIO 2022

VIACREDI
COOPERATIVA AILOS

viacredi.coop.br

70 ANOS

VIVEMOS PARA **TRANSFORMAR VIDAS.**

AILOS
SISTEMA DE COOPERATIVAS

ASSEMBLEIAS 2022: AGRADECEMOS A SUA PARTICIPAÇÃO

No dia 26 de abril, com a realização da Assembleia Geral Ordinária, concluímos nosso período assemblear. Ao todo foram mais de 400 eventos de prestação de contas, mais de 70 mil participações, 248 mil pessoas impactadas nas redes sociais e 754 delegados eleitos. **Conheça os resultados completos na página 4 e 5.**

Saneamais: água, esgoto e qualidade de vida

Página 6

Curso de desenvolvimento para pessoas com deficiência

Páginas 7

Rendimentos das Aplicações

Abril de 2022 (em % do CDI)

Aplicação Pós-Fixada

	30 dias (%CDI)	60 dias (%CDI)	90 dias (%CDI)	181 dias (%CDI)	361 dias (%CDI)	721 dias (%CDI)
POUP	**PoupFácil**			**PoupFuturo**		
Até R$ 29.999,99	90%	91%	92%	95%	98%	101%
De R$ 30.000,00 a R$ 49.999,99	91%	92%	93%	96%	99%	102%
INVEST	**InvestFácil**			**InvestFuturo**		
De R$ 50.000,00 a R$ 99.999,99	93%	94%	95%	97%	100%	103%
De R$ 100.000,00 a R$ 199.999,99	94%	95%	96%	98%	101%	104%
De R$ 200.000,00 a R$ 499.999,99	95%	96%	97%	100%	103%	106%
De R$ 500.000,00 a R$ 749.999,99	97%	98%	99%	103%	105%	108%
De R$ 750.000,00 a R$ 999.999,99	98%	99%	100%	105%	107%	110%
Acima de R$ 999.999,99	100%	101%	102%	108%	110%	112%

Aplicação Pré-Fixada

Faixa de valor	Taxa contratada
Até R$ 50 mil	94%
Acima de R$ 50 mil	96%
Acima de R$ 100 mil	98%
Acima de R$ 500 mil	100%
Acima de R$ 1 milhão	102%

Aplicação Programada

Faixa de valor	Taxa contratada
A partir de R$ 10,00	90%

Aplicação IPCA+

Consulte a tabela de rentabilidades no site **viacredi.coop.br**, Investimentos Financeiros

**Sujeitos à dedução de Imposto de Renda.*

FGCoop Fundo Garantidor do Cooperativismo de Crédito — As aplicações da Viacredi são garantidas pelo Fundo Garantidor do Cooperativismo de Crédito.

Taxas de Juros das Operações de Crédito

Abril de 2022

Crédito para Você	Taxas ao mês	Prazo
Crédito pessoal	**1,40% - 4,98%**	até 60 meses
Microcrédito empreendedor*	**1,03% - 3,48%**	até 60 meses
Aquisição ou alienação de imóvel	**2,54% - 4,04%**	até 60 meses
Aquisição ou alienação de automóveis	**1,31% a 3,88%**	até 60 meses
Pessoal Social	**1,31% - 1,99%**	até 60 meses
Sustentabilidade	**1,25% - 2,01%**	até 60 meses
Renovação de empréstimos	**2.47% a 4,24%**	até 120 meses
Pré-aprovado	**2,65% a 7,07%**	até 48 meses
Cheque especial	**3,90% a 7,60% + TR**	-
Crédito para Sua Empresa	**Taxas ao mês**	**Prazo**
Crédito empreendedor	**1,03% a 6,95%**	até 60 meses
Microcrédito empreendedor formal*	**1,03% - 3,48%**	até 60 meses
Microcrédito capital de giro*	**0,96% - 3,24%**	até 12 meses
Empreendedor aquisição ou alienação de imóvel	**2,54% - 4,04%**	até 60 meses
Empreendedor aquisição ou alienação de automóveis	**1,31% a 3,88%**	até 60 meses
Empreendedor social	**1,31% - 1,99%**	até 60 meses
Empreendedor sustentabilidade	**1,25% - 2,01%**	até 60 meses
Pré-aprovado	**2,65% a 5,81%**	até 48 meses
Cheque especial	**3,80% a 7,45% + TR**	-
Antecipação de créditos para você ou sua Empresa	**Taxas ao mês**	**Prazo**
13° Salário e Restituição do Imposto de Renda	**2,55%**	até 270 dias
Antecipação de recebíveis (cheques e títulos)	**1,15% a 3,60%**	até 180 dias
Financiamento na loja - Carros e Moto	**Taxas ao mês**	**Prazo**
Varia conforme o ano e modelo do bem*	**1,45% a 3,28%**	até 60 meses
Financiamento na loja - Sustentável	**Taxas ao mês**	**Prazo**
Energia fotovoltaica / eólica*	**1,48% a 1,66%**	até 72 meses
Parcelamento Saúde	**Taxas ao mês**	**Prazo**
Hospitais, Clínicas Médicas e Odontológicas*	**1,48%**	até 60 meses
Parcelamento na loja - Diversos	**Taxas ao mês**	**Prazo**
Lojistas de vários segmentos*	2,70% a 4,98%	até 48 meses

Taxas sujeitas à variação. Crédito sujeito à análise de aprovação.
**Consulte as regras das linhas de crédito em seu Posto de Atendimento.*

Balancete mensal

	31/03/2022	31/03/2021	%
Número de cooperados	**828.991**	**663.288**	**25%**
ATIVO	Valores em mil (R$)		%
Circulante e Realizável a Longo Prazo	**9.202.488**	**7.670.497**	**20%**
Disponibilidades	34.169	28.106	22%
Relações Interfinanceiras	2.840.420	2.595.678	9%
Operações de Crédito	6.207.782	4.989.245	24%
Outros Créditos	94.041	31.017	203%
Outros Valores e Bens	26.076	26.451	-1%
Não Circulante	**447.066**	**391.909**	**14%**
Investimentos	396.972	351.216	13%
Imobilizado	93.958	76.002	24%
Intangível	546	546	0%
(-) Depreciação/Amortização Acumulada	(44.410)	(35.855)	24%
Total do Ativo	**9.649.554**	**8.062.406**	**20%**
PASSIVO	Valores em mil (R$)		%
Circulante e Exigível a Longo Prazo	**7.546.946**	**6.185.299**	**22%**
Depósitos	6.850.043	5.821.546	18%
Depósitos à Vista	1.429.194	1.387.290	3%
Depósitos sob Aviso e a Prazo	5.286.957	4.328.578	22%
Depósitos Interfinanceiros	133.892	105.678	27%
Relações Interdependências	-	64	100%
Obrigações por Empréstimos e Repasses	459.060	168.813	172%
Outras Obrigações	237.843	194.876	22%
Patrimônio Líquido	**2.102.608**	**1.877.107**	**12%**
Capital Social	1.399.579	1.215.112	15%
Reservas de Sobras	560.224	469.360	19%
Sobras ou Perdas Acumuladas	113.581	126.872	100%
Sobras ou Perdas do Ano	29.224	65.763	-56%
Total do Passivo	**9.649.554**	**8.062.406**	**20%**
DEMONSTRAÇÃO DE RESULTADO	Valores em mil (R$)		%
Receitas da Intermediação Financeira	**432.733**	**241.327**	**79%**
Operações de Crédito	358.699	226.387	58%
Resultado de Operações com Centralização Financeira	74.034	14.940	396%
Despesas da Intermediação Financeira	**(312.152)**	**(101.071)**	**209%**
Operações de Captação no Mercado	(126.079)	(22.789)	453%
Operações de Empréstimos e Repasses	(7.190)	(2.232)	222%
Provisão para Créditos de Liquidação Duvidosa	(178.883)	(76.050)	135%
Resultado Bruto da Intermediação Financeira	**120.581**	**140.256**	**-14%**
Outras Receitas / Despesas Operacionais	**(91.477)**	**(74.469)**	**23%**
Receitas de Prestação de Serviços	53.550	41.714	28%
Outras Receitas Operacionais	4.543	2.301	97%
Despesas de Pessoal	(46.953)	(38.259)	23%
Despesas Administrativas	(78.235)	(60.447)	29%
Outras Despesas Operacionais	(24.382)	(19.778)	23%
Resultado Operacional	**29.104**	**65.787**	**-56%**
Resultado Não Operacional	120	(24)	600%
Resultado do Exercício	**29.224**	**65.763**	**-56%**

Diretor Executivo **Vanildo Leoni**
Contadora **Adriana Schmitz Imme** CRC-SC 038350/O-3

Entenda o balancete

São os juros pagos aos cooperados por suas aplicações na Cooperativa, a outras instituições financeiras para obtenção de recursos, a provisão para inadimplência e as despesas com o Fundo Garantidor do Cooperativismo de Crédito (FGCoop).

Indicadores Econômicos

	Caderneta de Poupança		CDI	Selic	IPCA
	Aplic. até 03/05/12	Aplic. após 03/05/12	%	%	%
Abril	0,5898*	0,5898*	0,8343*	0,8343*	-
Março	0,6089	0,6089	0,8829	0,8829	1,62
Fevereiro	0,5000	0,5000	0,7550	0,7550	1,01
Janeiro	0,5480	0,5480	0,6973	0,6973	0,54

**CDI - Selic - Previsão para o mês de Abril.*

Selic Meta a.a. (Reunião Copom 16/03/2022) 11,75%

***	CUB2006		INCC
Mês	**%**	**R$**	**Variação (%)**
Abril	0,70	2.461,35	-
Março	0,24	2.444,30	0,73
Fevereiro	0,43	2.438,51	0,48
Janeiro	0,52	2.428,10	0,64

Salário Mínimo		R$ 1.212,00	Abril de 2022
Dólar Comercial	Compra	R$ 4,65	12/04/2022
	Venda	R$ 4,65	12/04/2022

COMITÊ COOPERATIVO VIACREDI

Os Comitês Cooperativos representam os cooperados, trazem sugestões e informações, auxiliam na divulgação de eventos e contribuem para melhorar a comunicação entre a Cooperativa e o quadro social.

Fotos: Divulgação

Blumenau Glória

Angela Maria Roberti

Pedro Pereira Rodrigues

Marcos Jose de Pontes

Maria Ines Rocha

Cleusa Mara Prudencio Steinmann Ovidio

Ilhota

Luiz Carlos Brokveld

Rosilene de Amorim Lombardi

Nelson Jose Hostins

Marcio Luis Hess

Maria Rosalina Zimmermann

Itajaí São Vicente

Mariporan Eloi Duarte

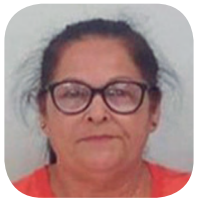
Geraldina Antonia Pereira

Eleilma dos Santos Martins

Eduardo Tiene Doliveira

Dauro Freitas

Dia das mães

Muito obrigado, mães

Muito mais do que gerar uma vida, ser mãe é compartilhar experiências, ensinamentos e aprendizados com uma pessoa que cresce e descobre o mundo ao seu lado.

As responsabilidades da maternidade são grandes, porém todo abraço faz com que o amor cresça a cada dia que passa. Cada mãe tem o seu próprio jeito, mas sempre fazendo o melhor que pode para transformar.

Aproveitamos essa data para agradecer você que tanto se dedica para cumprir esse papel tão importante todos os dias. Feliz dia das mães!

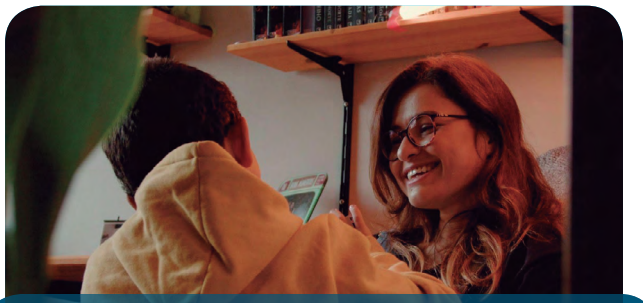

"Ser mãe é ser colo quando o seu filho precisa, é você vê-lo aprender as coisas com você e você aprendendo com ele também. Algumas pessoas dão a vida; outras fazem viver."

Elis Carla Grabner Nascimento, colaboradora e cooperada da Viacredi, com seu filho João

Expediente

Este informativo é uma publicação da Cooperativa de Crédito Vale do Itajaí - VIACREDI. Rua Hermann Hering, 1125, Blumenau - SC. Tel.: (47) 3331- 4655. Tiragem: 43.970 exemplares - distribuição gratuita. Conselho Editorial VIACREDI: Vanildo Leoni, Letícia Liene Pasold, Luciana Tridapalli S. Thiago, Diana Pianezzer, Aline Gabrielle Pukall, Sandi Cristina Kammer Steinheuser, Thiago Roncaglio Ravache, Debora Aparecida Caetano Sieves, Yuri Carlo Boeing, Estebam Damiao da Silva Ceravolo, Sendi Helena Felix, Julia Amado, Luiz Fernando Lima da Cruz e Marcelo Bona.

Informativo

Jornalista responsável: Gustavo Mendes Nascimento (MTB 44.104/SP)
Edição e Diagramação: Coonecta / Imagem de capa: Divulgação Viacredi

Somos o cooperativismo no Brasil
somos coop

Assembleias 2022

A sua participação constrói o nosso futuro

Com a sua participação e o seu voto, escolhemos juntos os melhores caminhos. Durante os eventos realizados com grupos de cooperados, os associados decidiram sobre os resultados e a proposta de distribuição das sobras de 2021, o plano de trabalho para 2022 e elegeram os seus delegados, que representaram seus grupos durante a Assembleia Geral Ordinária, realizada no dia 26 de abril, que contou com a participação de mais de 13 mil pessoas e dos 753 delegados eleitos.

Confira nosso relatório anual para conhecer todos os resultados acessando o QR code

"O envolvimento dos cooperados na realização das assembleias é, sem dúvidas, um dos momentos mais importantes do cooperativismo. Por isso, agradeço imensamente a todos que participaram conosco deste momento, exercendo seu papel de cooperado e participando ativamente das decisões da Cooperativa."

Sergio Cadore, Presidente do Conselho de Administração.

Democracia e solidariedade

Mais de R$650 mil para entidades da nossa região

A solidariedade também fez parte das assembleias 2022. Juntos destinamos mais de R$650 mil para 130 entidades da nossa comunidade. Esse resultado só foi possível com a cooperação de todos que participaram da Ação Social das Assembleias 2022.

Além de decidir o futuro da Cooperativa, a participação dos associados foi revertida em doações para as instituições escolhidas pelos cooperados durante os eventos. Democracia e solidariedade estão sempre juntas nas Assembleias.

Confira as instituições beneficiadas apontando a câmera do seu celular para o QRCode ao lado ou acessando www.viacredi.coop.br/iniciativasdobem

Viacredi distribui R$ 114 milhões de sobras

R$ 114 milhões: este é o valor do retorno das sobras de 2021 que a Viacredi distribuiu aos seus cooperados neste ano. Desse valor, R$ 103 milhões foram creditados diretamente nas contas dos cooperados e R$ 11 milhões destinados ao Fundo para Pagamento de Empréstimos de Cooperados Falecidos.

A distribuição foi realizada no dia 27 de abril e cada cooperado (pessoa física e jurídica) recebeu de acordo com a sua movimentação financeira em 2021.

A distribuição desse recurso também beneficia a economia dos 26 municípios onde a Viacredi atua e o crédito ainda pode ser usado para aumentar as os seus investimentos e reservas de emergência, contribuindo com o seu futuro e com a solidez da Cooperativa. Na Viacredi é assim: traçamos juntos os próximos passos para que todos possamos crescer e cooperar!

Os cooperados puderam escolher entre duas propostas para a destinação das sobras. Veja abaixo a proposta escolhida:

Confira as opções para investir

Cotas de Capital
Constituem sua participação no Capital Social da Cooperativa. É uma opção de investimento a longo prazo e é você que determina o valor que será debitado mensalmente.

Poupança
Com rendimento mensal, é isenta de Imposto de Renda para pessoa física. Não possui vencimento e você pode resgatar a qualquer momento.

Aplicação Programada
Para quem quer iniciar o hábito de poupar. Você define o valor e a data do investimento e a Cooperativa realiza para você.

Aplicação IPCA+
Investimento em que o rendimento é corrigido mensalmente pelo índice de inflação IPCA (Índice de Preços ao Consumidor Amplo) somado a uma taxa fixa.

Aplicação Pré-fixada
A rentabilidade final é definida no momento da aplicação. Você sabe exatamente quanto irá resgatar no momento do investimento.

Aplicação Pós-fixada
O rendimento é baseado no CDI (Certificado de Depósito Interfinanceiro) diário, ideal para os momentos de alta da taxa de juros.

(Valores em milhões)

Proposta de Distribuição das Sobras	Proposta aprovada	
Juros pagos nas operações de crédito	7,60%	74
Juros recebidos nas aplicações realizadas na Cooperativa	7,60%	16
Saldo médio em conta corrente	0,20%	3
Tarifas pagas	5%	4
Pagamento no autoatendimento	R$ 0,05 cada	3
Compra no cartão de crédito e débito	R$ 0,05 cada	3
Fundo de pagamento de empréstimos para cooperados que venham a falecer	0,17%	11

Sobras à disposição da Assembleia	**R$ 114**
Fundo Pgto. Empréstimo Cooperados Falecidos	**– R$ 11**
Sobras a distribuir em conta corrente após AGO de 26/04/2022	**R$ 103**

Na Cooperativa todos ganham: você, o negócio local e toda a comunidade.

Cooperativismo

Série Princípios do Cooperativismo

Nas últimas edições, mostramos a história dos sete princípios do cooperativismo e explicamos os dois primeiros: adesão voluntária e livre e gestão democrática. Neste mês, vamos entender o terceiro, a participação econômica dos membros.

PRINCÍPIO 3

Participação econômica dos membros

O terceiro princípio descreve como é a relação econômica entre os membros. Quando se associam a uma cooperativa de crédito, como a Viacredi, os cooperados passam a ter acesso aos serviços ofertados, como: crédito, financiamento, investimentos, entre outros, com taxas mais aderentes. Como cooperados, os membros contribuem com o capital das suas cooperativas e controlam democraticamente os excedentes, que podem ser destinados para benefícios dos membros, apoio a outras atividades aprovadas pelos cooperados ou para o desenvolvimento da própria cooperativa.

"Os membros contribuem equitativamente e controlam democraticamente o capital de sua cooperativa. Geralmente, ao menos parte do capital é propriedade comum da cooperativa. Membros podem receber, habitualmente, havendo condições econômicas e financeiras, remuneração sobre o capital integralizado, como condição de adesão. Os membros alocam os valores excedentes a uma ou mais das seguintes finalidades: desenvolvimento da cooperativa, possibilitando a formação de reservas, em partes indivisíveis; beneficiar os membros proporcionalmente a suas transações com a coop; e apoiar outras atividades aprovadas pelos cooperados."

Aliança Cooperativa Internacional

O princípio na prática

A sustentabilidade econômica da Cooperativa é assegurada com a participação dos cooperados na utilização dos seus produtos, fazendo negócios e se relacionando com a sua cooperativa. Na Viacredi, os cooperados participam economicamente quando investem nas Cotas de Capital, que rendem juros anualmente. Quando o cooperado participa de forma ativa, recebe parte dos rendimentos, que são as sobras do resultado obtido no ano. Em 2022, os cooperados da Viacredi receberão R$114 milhões de retorno de sobras. Veja na página 5 como os associados decidiram distribuir o retorno das sobras de 2021.

Nos próximos informativos, você conhecerá os outros quatro princípios cooperativistas: Autonomia e Independência; Educação, Formação e Informação; Intercooperação; e Interesse Pela Comunidade.

Soluções

Saneamais: água, esgoto e qualidade de vida

Mais da metade dos brasileiros não têm acesso a esgoto tratado. Apesar de o Brasil ter 12% de toda água doce do mundo, quase 40% da água potável captada não chega ao destino. Diante disso, a Viacredi lançou o Saneamais para difundir informação sobre a importância do saneamento adequado e ofertar linhas de créditos para que nossos cooperados realizem melhorias em caixas d'água e sistemas de esgoto em suas casas. A falta de água tratada afeta a qualidade de vida de 35 milhões de brasileiros. Além disso, a saúde de 25 milhões de pessoas é afetada pela falta de rede de esgoto em casa. Cada real investido em esgoto economiza 4 reais em saúde - e o meio ambiente agradece.

Veja melhorias possíveis com o SANEAMAIS:

- Reforma de banheiro
- Compra ou troca de caixa d'água
- Compra ou troca de hidrômetro
- Construção de caixa de gordura
- Construção de poço artesiano
- Manutenção de encanamento
- Limpeza ou construção de fossa séptica
- Reaproveitamento de água da chuva
- Contratação de mão de obra especializada

A solução é uma parceria com a water.org. Para saber mais procure um Posto de Atendimento, ou acesse: viacredi.coop.br/saneamais

Consultoria

Inscrições abertas para o Coopera Empreendedor

Fruto da parceria entre a Viacredi e o Sebrae, o programa Coopera Empreendedor abre inscrições para te ajudar a potencializar a gestão do seu negócio com uma consultoria especializada. O programa leva em conta as características específicas do seu negócio. Para André Luiz da Silva, proprietário da Comkap, participar do programa, foi um divisor de águas para a empresa.

"Recomendamos muito que os cooperados empreendedores participem dessa oportunidade porque realmente impacta na empresa e ajuda no crescimento consistente do negócio."

Quem pode participar:

- Cooperados empreendedores com faturamento mensal entre R$ 6.000,00 a R$ 400.000,00;
- Ser uma ME (micro empresa) ou EPP (empresa de pequeno porte);
- Disponibilidade do gestor para participar do lançamento e das consultorias.

As 3 etapas do Coopera Empreendedor

1. **Diagnóstico:** um consultor especializado do Sebrae vai até a empresa cooperada e identifica os pontos fortes e os pontos que podem ser aprimorados na gestão do negócio.
2. **Consultoria:** após o diagnóstico, são alinhadas expectativas para as consultorias na empresa, podendo trabalhar até dois eixos nas áreas: financeiro, marketing e vendas, gestão de pessoas, processos e estratégias.
3. **Análise da evolução do negócio:** 3 meses após a conclusão das consultorias, o consultor retornará a sua organização para um novo acompanhamento, analisando a evolução da empresa e ajustando o plano de ação, caso seja necessário.

As inscrições iniciam dia 9 e seguem até 27 de maio. As vagas são limitadas. Acesse o QR Code e faça sua inscrição.

Inclusão

Inscrições abertas no Curso de Desenvolvimento para Pessoas com Deficiência

Desenvolver o potencial das pessoas por meio da educação e do conhecimento é papel do cooperativismo e representa o nosso propósito. Baseada neste pilar, a Cooperativa abre, neste mês de maio, as inscrições para a **nova turma do Curso de Desenvolvimento para Pessoas com Deficiência**.

Realizado pela Viacredi em parceria com o Sesi, o curso visa estimular e integrar pessoas com deficiência, oferecendo preparação ao mercado de trabalho. As aulas são realizadas online ao vivo, 2 dias por semana, com duração de 2h diárias, ao longo de 2 meses. O curso é totalmente custeado pela Cooperativa

Conteúdo do curso

- Mídias e tecnologias
- Marketing pessoal
- Criação de currículo profissional
- Como se sair bem em entrevistas
- Educação financeira e cooperativismo XXI
- Diversos outros temas que você pode ver no site

Se você conhece alguém que possua alguma deficiência ou seja reabilitado pelo INSS, recomende o curso. As inscrições estarão abertas entre os dias 2 e 31 de maio. Acesse a página com o QR Code.

Previdência

Prevcoop: investindo no seu futuro

Com um pouquinho todo mês, você começa a investir no seu futuro. Nunca é cedo demais para planejar o seu amanhã, não é? É para isso que **a Cooperativa oferece a Prevcoop, nossa solução de previdência privada**.

A previdência privada é uma aplicação voltada para quem quer guardar dinheiro para a aposentadoria, organizar suas finanças e preparar um futuro com menos preocupações e mais tranquilidade.

Para contratar é muito fácil: você só precisa decidir o quanto deseja aplicar por mês, por quanto tempo, e definir em quantos anos deseja fazer o resgate.

Com a Prevcoop você também pode contratar um plano de previdência para os seus filhos e planejar o futuro de quem você ama desde já.

Saiba mais sobre o Prevcoop conferindo o QR Code ou vá até seu Posto de Atendimento e veja como é fácil adquirir a sua previdência.

Não deixe o seu futuro para depois! Veja os benefícios do Prevcoop

- Proteção imediata em caso de invalidez ou morte
- Rentabilidade diferenciada em relação à média do mercado
- Planejamento sucessório para que o valor não seja objeto de inventário
- Flexibilidade para aportes adicionais a qualquer momento, inclusive após a aposentadoria
- Sem taxa de carregamento
- O seu investimento e o de seus dependentes gera desconto no Imposto de Renda

Mudanças

Novidades em Indaial

Aprimorar a qualidade do nosso atendimento é uma tarefa contínua que anda lado a lado com o crescimento sustentável da Cooperativa. E para melhor atender a comunidade de Indaial, em Santa Catarina, estamos realizando mudanças nos Postos de Atendimento da Região.

Por isso, desde abril, os Postos de Relacionamento da Cooper Nações e o Posto de Atendimento da Rua Nações agora formam uma unidade só: com ainda mais agilidade nos atendimentos de seus cooperados, uma estrutura ainda mais ampla e aconchegante e com horário de atendimento ampliado.

O **novo endereço do Posto de Atendimento é na Rua das Nações, número 457, no bairro Nações**. E

pra sua experiência ficar ainda melhor, a unidade vai funcionar em horário estendido, das 9h às 19h, com nossa equipe pronta para te auxiliar e tirar as dúvidas sobre os novos recursos disponíveis!