



VIVEMOS PARA
TRANSFORMAR
VIDAS.



viacredi.coop.br



JUNTOS ESCOLHEMOS OS MELHORES CAMINHOS!

Na Viacredi, as decisões da Cooperativa têm a participação dos cooperados. Seja Pessoa Jurídica ou Pessoa Física, esse momento é para todos. Queremos

saber de você qual é o caminho que devemos seguir. Esse é o momento de expressar sua opinião e votar. Saiba mais na página 8.

Organize a vida financeira

Confira na página 5

Garanta o futuro do seu filho

Confira na página 6

Rendimentos das Aplicações

Janeiro 2021 (em % do CDI)

Aplicação Pós-Fixada						
	30 dias (%CDI)	60 dias (%CDI)	90 dias (%CDI)	181 dias (%CDI)	361 dias (%CDI)	721 dias (%CDI)
POUP	PoupFácil		PoupFuturo			
Até R\$ 29.999,99	93%	94%	95%	97%	99%	101%
De R\$ 30.000,00 a R\$ 49.999,99	94%	95%	96%	98%	100%	102%
INVEST	InvestFácil		InvestFuturo			
De R\$ 50.000,00 a R\$ 99.999,99	95%	96%	97%	99%	101%	103%
De R\$ 100.000,00 a R\$ 199.999,99	96%	97%	98%	100%	102%	104%
De R\$ 200.000,00 a R\$ 499.999,99	97%	98%	99%	101%	103%	105%
De R\$ 500.000,00 a R\$ 749.999,99	98%	99%	100%	102%	104%	106%
De R\$ 750.000,00 a R\$ 999.999,99	99%	100%	101%	103%	105%	107%
Acima de R\$ 999.999,99	100%	101%	102%	104%	106%	108%

Aplicação Pré-Fixada		Aplicação Programada	
Faixa de valor	Taxa contratada	Faixa de valor	Taxa contratada
Até R\$ 50 mil	94%	A partir de R\$ 10,00	94%
Acima de R\$ 50 mil	96%		
Acima de R\$ 100 mil	98%		
Acima de R\$ 500 mil	100%		
Acima de R\$ 1 milhão	102%		

Aplicação IPCA+
Consulte a tabela de rentabilidades no site viacredi.coop.br, Investimentos Financeiros

*Sujeitos à dedução de Imposto de Renda.

FGCOMP	As aplicações da Viacredi são garantidas pelo Fundo Garantidor do Cooperativismo de Crédito.
---------------	--

Taxas de Juros das Operações de Crédito

Janeiro 2021

Crédito para Você	Taxas ao mês	Prazo
Crédito pessoal	0,70% a 4,03%	até 60 meses
Microcrédito empreendedor *	0,70% a 1,65%	até 60 meses
Aquisição ou alienação de imóvel	1,44% a 1,93%	até 120 meses
Aquisição ou alienação de automóveis	0,99% a 2,15%	até 60 meses
Pessoal Social	0,95% a 1,16%	até 36 meses
Sustentabilidade	0,90% a 1,10%	até 60 meses
Renovação de empréstimos	1,20% a 2,40%	até 120 meses
Pré-aprovado	1,65% a 3,84%	até 48 meses
Cheque especial	2,50% a 4,90% + TR	-
Crédito para Sua Empresa	Taxas ao mês	Prazo
Crédito empreendedor	0,70% a 3,31%	até 60 meses
Microcrédito empreendedor formal*	0,70% a 1,65%	até 60 meses
Microcrédito capital de giro*	1,26% a 1,54%	até 12 meses
Empreendedor aquisição ou alienação de imóvel	1,44% a 1,93%	até 120 meses
Empreendedor aquisição ou alienação de automóveis	0,99% a 2,15%	até 60 meses
Empreendedor social	0,95% a 1,16%	até 36 meses
Empreendedor sustentabilidade	0,81% a 1,10%	até 60 meses
Pré-aprovado	1,65% a 3,84%	até 48 meses
Cheque especial	2,40% a 4,80% + TR	-
Antecipação de créditos para você ou sua Empresa	Taxas ao mês	Prazo
13º Salário e Restituição do Imposto de Renda	1,44%	até 270 dias
Antecipação de recebíveis (cheques e títulos)	0,79% a 2,59%	até 180 dias

Taxas sujeitas à variação. Crédito sujeito à análise de aprovação.
*Consulte as regras das linhas de crédito em seu Posto de Atendimento.

Indicadores Econômicos

Cadeneta de Poupança	CDI		Selic		IPCA
	Aplic. até 03/05/12	Aplic. após 03/05/12	%	%	%
Janeiro	0,5000	0,1159	0,1495*	0,1495*	-
Dezembro	0,5000	0,1159	0,1645	0,1645	1,35
Novembro	0,5000	0,1159	0,1495	0,1495	0,89
Outubro	0,5000	0,1159	0,1569	0,1569	0,86

Selic Meta a.a. (Reunião Copom 22/01/2021) 2,00%

*CDI - Selic - Previsão para o mês de Janeiro.

***	CUB2006		INCC
Mês	%	R\$	Varição (%)
Janeiro	2,63	2.097,92	---
Dezembro	1,05	2.044,16	0,88
Novembro	0,77	2.022,93	1,29
Outubro	1,37	2.007,57	1,69

Salário Mínimo	R\$ 1.100,00	Janeiro de 2021
Dólar Comercial	Compra R\$ 5,1620	05/01/2021
	Venda R\$ 5,1626	05/01/2021

Balancete mensal

31/12/2020 31/12/2019

Número de cooperados	632.618	532.302
ATIVO	Valores em mil (R\$) %	
Circulante e Realizável a Longo Prazo	7.574.018	5.965.026 27%
Disponibilidades	30.691	25.948 18%
Relações Interfinanceiras	2.943.045	2.833.391 4%
Operações de Crédito	4.536.917	3.018.751 50%
Outros Créditos	34.451	46.831 -26%
Outros Valores e Bens	28.914	40.105 -28%
Não Circulante	368.303	315.689 17%
Investimentos	327.506	282.938 16%
Imobilizado	74.234	63.164 18%
Intangível	548	659 -17%
(-) Depreciação/Amortização Acumulada	(33.985)	(31.072) 9%
Total do Ativo	7.942.321	6.280.715 26%

PASSIVO	Valores em mil (R\$) %	
Circulante e Exigível a Longo Prazo	6.129.899	4.691.430 31%
Depósitos	5.804.075	4.370.124 33%
Depósitos à Vista	1.469.877	833.450 76%
Depósitos sob Aviso e a Prazo	4.218.364	3.398.459 24%
Depósitos Interfinanceiros	115.834	138.215 -16%
Relações Interdependências	-	19 -100%
Obrigações por Empréstimos e Repasses	176.788	207.627 -15%
Outras Obrigações	149.036	113.660 31%
Patrimônio Líquido	1.812.422	1.589.285 14%
Capital Social	1.159.830	1.017.399 14%
Reservas de Sobras	367.862	282.223 30%
Sobras ou Perdas do Ano	284.730	289.663 -2%
Total do Passivo	7.942.321	6.280.715 26%

DEMONSTRAÇÃO DE RESULTADO	Valores em mil (R\$) %	
Receitas da Intermediação Financeira	879.108	866.254 1%
Operações de Crédito	792.332	705.393 12%
Resultado de Operações com Centralização Financeira	86.776	160.861 -46%
Despesas da Intermediação Financeira	(321.969)	(336.930) -4%
Operações de Captação no Mercado	(108.462)	(189.366) -43%
Operações de Empréstimos e Repasses	(10.339)	(15.735) -34%
Provisão para Créditos de Liquidação Duvidosa	(203.168)	(131.829) 54%
Resultado Bruto da Intermediação Financeira	557.139	529.324 5%
Outras Receitas / Despesas Operacionais	(273.404)	(239.318) 14%
Receitas de Prestação de Serviços	152.666	127.223 20%
Outras Receitas Operacionais	12.392	6.488 91%
Despesas de Pessoal	(142.605)	(140.700) 1%
Despesas Administrativas	(206.172)	(181.391) 14%
Outras Despesas Operacionais	(89.685)	(50.938) 76%
Resultado Operacional	283.735	290.006 -2%
Resultado Não Operacional	995	(343) 390%
Resultado do Exercício	284.730	289.663 -2%

Diretor Executivo Vanildo Leoni
Contador Marcos Roberto Linhares Imme
CRC-SC 025638/O-8

Entenda o balancete

O que são **DEPÓSITOS SOB AVISO E A PRAZO?**

Nesta conta estão registrados os valores aplicados pelos cooperados na Cooperativa. No caso da Viacredi, são aplicações dos cooperados em depósitos de aplicações remuneradas.



Os Comitês Cooperativos representam os cooperados, trazem sugestões e informações, auxiliam na divulgação de eventos e contribuem para melhorar a comunicação entre a Cooperativa e o quadro social.

Fotos Divulgação

Indaial Floriano Peixoto



Daniela Vogel



Marcelo Bona



Maria Telmar Lopes Sampaio



Tania Maria Juliao

Blumenau Fortaleza



Fernando Dos Santos Moraes



Amelia de Oliveira Borges



Leda Silveira Varella



Valdeni Jorge da Silva



Hilario Boni



Andrei Jose da Silveira

Ascurra



Arildes Salet Girardi Chiarelli



Daniel Henrique Crespi



Elvira Klabunde Poffo



Vanessa Munique Fava



Ivo Stedile

Guabiruba



Julio Cesar Carvalho



Julio Cesar Zorrer



Marcia Maria Back



Elfrida Schwambach

Expediente

Este informativo é uma publicação da Cooperativa de Crédito Vale do Itajaí - VIACREDI. Rua Hermann Hering, 1125, Blumenau - SC. Tel.: (47) 3331-4655. Tiragem: 26.025 exemplares - distribuição gratuita. Conselho Editorial VIACREDI: Vanildo Leoni, Letícia Liene Pasold, Luciana Tridapalli SThiago, Diana Pianezzer, Chirlei Kohls, Louis Museka, Mariah Gabriella de Oliveira, Marcos de Souza Ross, Solange Senem e Bruno Miechotek Siolfi.

Informativo

Jornalista Responsável: Michele Wilke
Edição e Diagramação: DNA Editora - 47 3209-1315
contato@dnaeditora.com.br - dnaeditora.com.br

Acesse a versão digital do informativo pelo QR Code.



Benefícios com Seguro de Vida Ailos

Leo Laps



O nosso cooperado Sr. Márcio Mandel, do Posto de Atendimento do bairro Fortaleza, de Blumenau, foi o segundo ganhador do sorteio do Seguro de Vida Ailos (simplificado). Ele recebeu um cheque simbólico do prêmio no valor de R\$ 100 mil. O Seguro de Vida traz tranquilidade e segurança financeira para cobrir despesas necessárias, na ausência repentina do cooperado. Essa é uma garantia de proteção para toda família, que conta com diversos benefícios e alguns serviços de assistência que podem ser utilizados em vida.

Como funcionam os sorteios mensais

Ao contratar o Seguro de Vida Ailos Icatu, o cooperado recebe um número da sorte para concorrer a um sorteio de R\$ 50 mil ou R\$ 100 mil

todo mês, conforme o plano contratado. Ele começa a participar dos sorteios no mês subsequente à contratação e após emissão do seu certificado.

Agora somos 1 milhão

O Sistema Ailos está comemorando a marca de 1 milhão de cooperados. Atualmente, contamos com 13 cooperativas levando desenvolvimento sustentável às comunidades e transformando vidas por meio do cooperativismo. A Viacredi, juntamente com as 12 cooperativas de crédito, está conquistando um grande marco.

Comemoramos muito mais do que o número, mas a essência cooperativista sendo preservada e contribuindo para a construção de uma sociedade mais justa e igualitária. Estamos por toda parte. Agimos, contagiamos, inspiramos. Somos empreendedores, colaboradores. Compartilhamos conhecimentos, emoções, sonhos e soluções. Juntos, fazemos acontecer!

Assim como nós, vocês acreditam, inovam, inspiram, empreendem, amam, cuidam, se desafiam, não desistem, criam e movimentam a economia colaborativa. Obrigado pela confiança e pela parceria.



 Assista ao vídeo de agradecimento a cada um dos cooperados na versão digital do informativo.

Organize sua vida financeira

Os primeiros meses do ano são marcados pelas despesas extras. Pensando nisso, a Viacredi busca sempre facilitar a vida dos nossos cooperados, disponibilizando modalidades de crédito pessoal em curto, médio e longo prazo. Nossa prioridade é oferecer taxas diferenciadas do mercado e condições facilitadas para quem precisa cobrir despesas, sem comprometer o orçamento mensal. Converse com

nossa equipe para conhecer a solução adequada para o seu orçamento. Para você que é empreendedor, temos a solução para o seu negócio. Por isso, oferecemos opções de crédito facilitado, para quem precisa de dinheiro imediato. Converse com a nossa equipe para conhecer a solução adequada para o seu orçamento. Aproveite as vantagens da Cooperativa e faça uma simulação.

Banco de Imagens



Crédito Pessoal

	Taxas
Crédito pessoal	A partir de 0,70%
Pré-aprovado	A partir de 1,65%
Solicitações pelo App e pela conta on-line	A partir de 1,94%

Crédito Empreendedor

	Taxas
Microcrédito	A partir de 0,70%
Empreendedor	A partir de 0,70%

Facilidade e segurança acima de tudo

Quem está por dentro dos lançamentos do mercado financeiro, já ouviu falar muito do PIX e de todas as suas vantagens. Afinal, a partir de agora está muito mais prático, rápido e seguro para pagar, receber e transferir dinheiro. E o melhor: de forma gratuita.

Vantagens para os cooperados

Além de toda a praticidade, facilidade e segurança, cadastrando a chave do PIX com a gente, é possível contar com vantagens que só a nossa Cooperativa oferece. Além de contribuir para o desenvolvimento da economia da sua região, **aqui você tem isenção de tarifas também para PJ.** O seu Pix, a nossa Cooperativa.

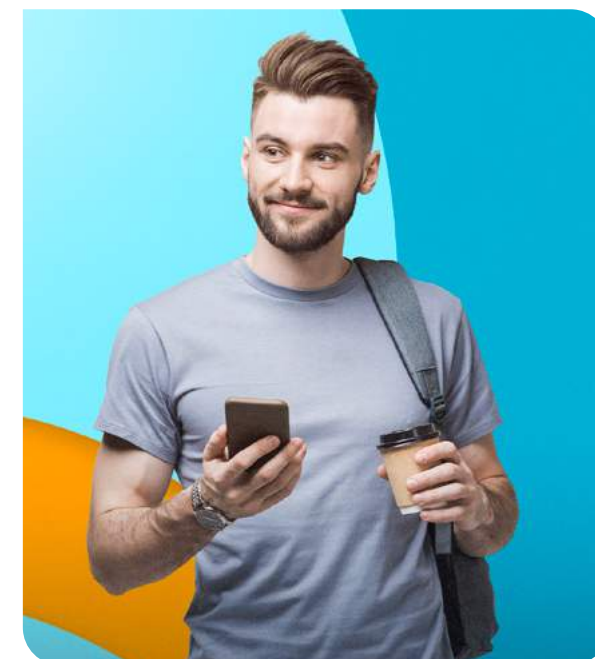

Divulgação

Garanta sua vaga nos cursos profissionalizantes



A educação é o caminho para transformar as pessoas e a mudança na comunidade em sua volta. Ela gera protagonismo e o desenvolvimento para uma vida melhor. Por isso, a Viacredi oferece o Progrid, um programa de educação que investe em cursos, palestras, eventos, encontros de negócios e que tem levado conhecimento para os cooperados e comunidade, promovendo o desenvolvimento das pessoas.

No ano de 2020 lançamos dois cursos profissionalizantes em parceria com a ProWay, de Blumenau, para os cooperados: Mídias Sociais para Negócios e Programação e Desenvolvimento de Sistemas. Não perca a oportunidade de se aprimorar profissionalmente ou iniciar uma nova carreira por meio de um curso profissionalizante. Acesse o Progrid EAD (progrid.coop.br), se inscreva e garanta sua vaga, pois elas são limitadas aos cooperados.

Banco de Imagens

Previdência Privada

Cuide do futuro financeiro do seu filho

Ter um filho é um projeto de vida que envolve muito amor e, também, cuidados extras. Quando pensamos no futuro de quem mais amamos, não podemos deixar de levar em conta os custos e a estabilidade financeira a longo prazo. Por isso, sem dúvida, uma alternativa que garantirá um futuro mais tranquilo para o seu filho é a Previdência Privada desde a infância. A previdência privada para a criança pode ser contratada pelos pais ou por terceiros, familiares ou não, com autorização do responsável legal. As contribuições são feitas mensalmente, conforme necessidade e planejamento de cada pessoa. Desta forma, podemos ajudar a escolher o melhor plano.

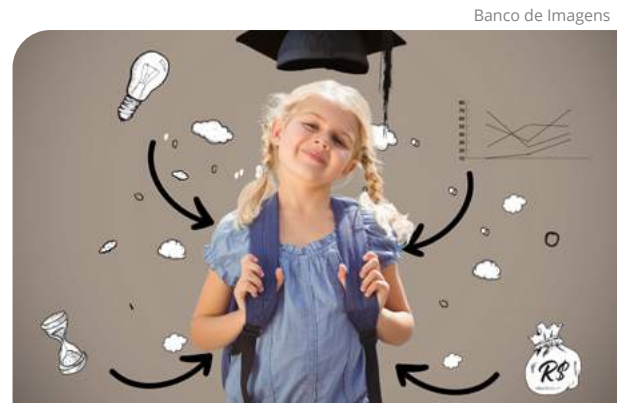

Banco de Imagens

Confira algumas simulações do PrevCoop

Graduação aos 18 anos

Contribuição mensal	R\$ 200,00
Rentabilidade projetada	5% a.a.
Saldo projetado	R\$ 65.000,00
Renda mensal por 5 anos	R\$ 1.150,00 aprox.

Aposentadoria aos 65 anos

Contribuição mensal	R\$ 50,00
Rentabilidade projetada	5% a.a.
Saldo projetado	R\$ 220.000,00
Renda mensal projetada por expectativa de vida	R\$ 1.172,00 aprox.

Contratação Digital

Temos uma novidade! Ficou mais simples fazer o planejamento do futuro dos seus filhos e o seu também. Agora é possível realizar a contratação do seu plano de previdência PrevCoop pelo App Ailos. Para contratar, acesse o menu *Serviços* e selecione a opção *PrevCoop Previdência*. Em caso de dúvidas, disponibilizamos de uma equipe preparada para atender a sua necessidade. Não deixe o futuro para depois!

Investimentos

Novo produto de Investimento

Atenta à necessidade dos cooperados por novas opções de investimento, a Viacredi disponibilizou uma nova opção com rentabilidade que acompanha o principal índice de inflação: o IPCA (Índice Nacional de Preços ao Consumidor Amplo). Direcionado a um público que busca sempre proteger seu patrimônio frente à inflação, o novo produto RDC IPCA+ possui rentabilidade híbrida. Neste caso, o valor investido é remunerado por uma taxa fixa definida pela Viacredi, junto com o último índice de inflação IPCA, divulgado pelo IBGE. Quer ter acesso às remunerações disponíveis? Acesse o site da Viacredi e busque por Investimentos Financeiros.



Banco de Imagens

Segurança



Banco de Imagens

Cuidado com os golpes financeiros

Em meio ao cenário de juro baixo e recessão econômica global, os golpes financeiros podem aparecer com muito mais frequência. Os golpes podem ser feitos por clonagem de cartão, transações com criptomoedas, sites e boletos falsos, assim como leilões. Para não se tornar uma vítima, evite propostas mirabolantes, sites duvidosos, corretoras não credenciadas ou pouco transparentes e, em hipótese alguma, deposite seu dinheiro na conta pessoal de alguém. Os cartões de crédito estão entre os objetos mais visados por criminosos quando o objetivo é aplicar golpes financeiros. Alguns exemplos de fraudes são a clonagem e a descoberta da senha, usando maneiras ilegais.



Divulgação

“O mundo digital é uma realidade. Entretanto, se você não tiver alguns cuidados, o ambiente virtual pode ser perigoso. Ao navegar na internet, crie a sua própria segurança - utilizando nos sites, aplicativos e redes sociais - as chamadas senhas fortes (letras, números, símbolos, entre outros) e dupla autenticação de segurança, a exemplo do WhatsApp. Seja cauteloso e pesquise. Desconfie de ofertas fora da realidade e facilidades de pagamento. Com o conjunto de cuidados, você pode continuar realizando suas compras com tranquilidade”.

Maicon Jardel Gassen
Segurança Corporativa da Central Ailos

Juntos escolhemos os melhores caminhos

Chegou o momento de tomarmos as melhores decisões para o futuro da nossa Cooperativa. Por isso, a sua participação é fundamental nas Assembleias. Os eventos acontecem de forma digital e, nesse ano, temos uma novidade: você poderá participar, tirar dúvidas e votar digitalmente nos 7 dias que antecedem

a sua Assembleia.

O objetivo da cooperativa é levar as informações ao maior número de cooperados e permitir que, em horários flexíveis você participe das decisões. Consulte informações no site aquivoceparticipa.coop.br e faça a sua inscrição.

Conheça os candidatos da Chapa do Conselho Fiscal

Participe das Assembleias também para votar na Chapa do Conselho Fiscal, com mandato até 2024. O Conselho Fiscal tem como principais funções fiscalizar as ações praticadas pelos administradores sobre a prestação de contas da Cooperativa e assegurar o cumprimento das decisões tomadas em Assembleia Geral Ordinária e Extraordinária.

A inscrição da única chapa foi homologada em 13/01/2021 pela Comissão Eleitoral, contemplando os candidatos aptos à votação nas Assembleias. Essa comissão foi formada pelos cooperados: Amélia Malheiros (Coordenadora Eleitoral), Catia Cilene Kraft Manske (Assistente) e Reginaldo Silveira (Secretário). Confira os candidatos da Chapa do Conselho Fiscal:

CONSELHEIROS EFETIVOS

Fotos Divulgação

**Jefferson Malaquias**

Cooperado em Itajaí há 17 anos.

Formação: Graduação em Ciências Contábeis. Pós-Graduação em Direito Tributário e Auditoria em Gestão Empresarial.

**Anaísa Mayara Teodoro**

Cooperada em Blumenau há 24 anos.

Formação: Graduação em Ciências Sociais e Filosofia. Especialização em Informática Instrumental Aplicada à Educação e em Educação, Pobreza e Desigualdade Social. MBA Gestão de Cooperativas de Crédito.

**Bruna Francisca Ramos Debus**

Cooperada em Gaspar há 18 anos.

Formação: Bacharel em Administração - Gestão Empresarial. MBA Executivo em Gestão Empresarial.

CONSELHEIROS SUPLENTE

**Marcelo Kamchen**

Cooperado em Pomerode há 15 anos.

Formação: Graduação em Ciências Contábeis. MBA em Finanças, Auditoria e Controladoria. Curso no Programa de Desenvolvimento de Dirigentes, Conselheiro de Administração e no Programa de Gestão Estratégica de Pessoas.

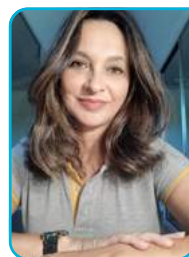
**Fabiana de Souza Medeiros**

Cooperada em Blumenau há 26 anos.

Formação: Graduação em Serviço Social. Pós-Graduação em Gestão Estratégica de Negócios, Administração, Negócios e Marketing. Formação em Gestão Responsável para Sustentabilidade.

**Isvaldo Bauer**

Cooperado em Jaraguá do Sul há 15 anos.

Formação: Ensino Médio. Empresário no ramo alimentício. Representante em entidades da comunidade.